@Ayuntamiento de Santa Cruz de la Zarza (originales) @2013, Archivo Digital de ACAME "Joaquín Arias"

Nuestra Historia en Imágenes

De pie: Nicolasa Pérez Hervias, Mercedes Amores Gallego. Sentadas: Joaquina Peña Torres Luciana Pérez Hervias

José Antonio Clara, Manuel Sánchez, Juan Luis Bernaldo, Miguel A. Lizcano, Luis de Gracia, Miguel (Nico)

Marcelino Petizco Torres

Marcelino Petizco Torres

Marcelino Petizco Torres

Gregorio Trigo Trigo

Plaza de la Constitución. Rosario "la Chata", Merce "la de Pacheco" y Goya "la Zapatera", apoyadas en la "Raspa" del Tío Lechuga (el coche)

Calle el Cura, Casa de Jesús Caldusa. Consuelo Trigo López, Goya Trigo López y Remedios Trigo López

Gregoria Trigo López y Santiaga López en la Estación de Atocha de Madrid

2013 Archivo Digital ACAME "Joaquín Arias"

@Ayuntamiento de Santa Cruz de la Zarza (originales) @2013, Archivo Digital de ACAME "Joaquín Arias"

Nuestra Historia en Imágenes

Boda de Pepa "Ceporra" y Jesús Zapatero

Gregoria Trigo haciendo su 1ª Comunión

Basilisa López Álvarez

Consuelo Trigo López, vestida de Comunión.
Foto hecha en la Portada de
José Cesareo

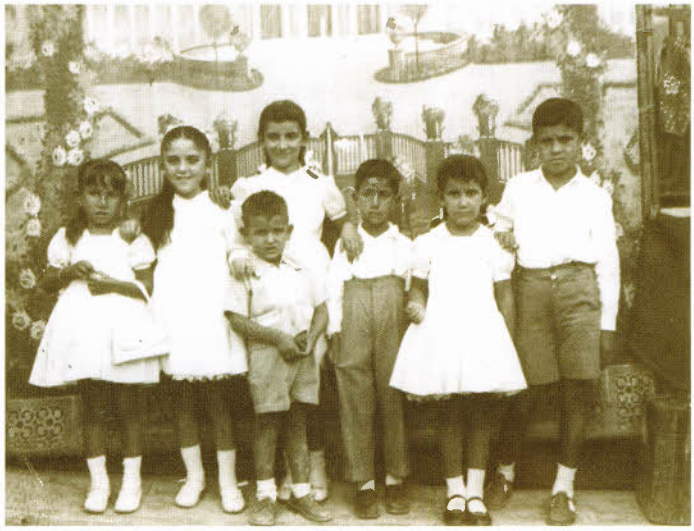

Familia Liga (verano 1968).
De izquierda a derecha Mª Carmen, Paquita, Antonia y su
hermano José Luis, Mª Luisa, Rafa

Crece Matusa

María Serna, Pilar Luna y José Cuesta

Luis Cuesta y María Cuesta.
Primera Comunión

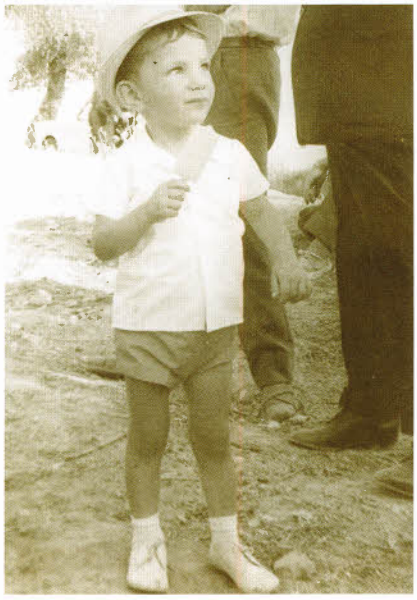

José Antonio Cuesta. 4 años

2013 Archivo Digital ACAME "Joaquín Arias"

@Ayuntamiento de Santa Cruz de la Zarza (originales) @2013, Archivo Digital de ACAME "Joaquín Arias"

Nuestra Historia en Imágenes

Antonio Loeches Gabaldón, Felipa Gabaldón y uno de los nietos de ésta desaparecido en la guerra de 1936-1939

DESFILE DE LA RONDALLA DE LA CRUZ
Mari Toñi Loeches García y su hermana con la RONDALLA que consiguió el premio en un concurso de la Región Manchega "La Amapola de Oro"

Gregorio Andobal, Santiago Piqueras, Fco. Copa, Gregorio Caballero, Bonifacio Logra

Laña, El pajas, Crueza, Benjamín, Arevalillo

Mª Fe, Juli, Polín, Magda, María Teresa, Ceci, Ascensión, Julián, Gloria, Confito, Jesús, Murciano

Daniela García Fernández y sus hijos Mari Toñi y Pepe con dos tunos de la RONDALLA DE LA CRUZ, y un grupo de paisanos

Rufi, Mercedes, Magda, Julita, Gloria, Nieves

Felicidad Álvarez, Adolfo García, Miguel Martínez, Gregorio García, Anastasia Gumersinda Verdugo, Juliana Librado, Jesús Boquilla, Febrero

Ulpiano López, Juanito Oteros, Joaquín Arias, Miguel Santos, Benito "el Orejas"

2013 Archivo Digital ACAME "Joaquín Arias"

@Ayuntamiento de Santa Cruz de la Zarza (originales) @2013, Archivo Digital de ACAME "Joaquín Arias"

Nuestra Historia en Imágenes

Mª Fe, Magda, César, Gloria, Capela, Anuncia, Juli

Gloria, Mª Fe, Mercedes, Nieves, Sagrario, Eugenio, Mercedes, Juli, Magda

Julián García, Consolación Fuentes, Rosario Cuesta

Magda, Mercedes, Gloria, Rufi, Mª Fe, Reme, Pury, Nicolasa

Gregorio "el Pajas", Feliz Avia, Gregorio Caballero, Arnaldo García

Magdalena López, Gloria y Rufi

Iluminado García

Nicolasa Liga

Pedro, Carmen y Martina Cuesta García

2013 Archivo Digital ACAME "Joaquín Arias"

@Ayuntamiento de Santa Cruz de la Zarza (originales) @2013, Archivo Digital de ACAME "Joaquín Arias"

Nuestra Historia en Imágenes

Santiago García Martínez

Justa Sánchez Parla,
Catalina García Sánchez,
Santiaga

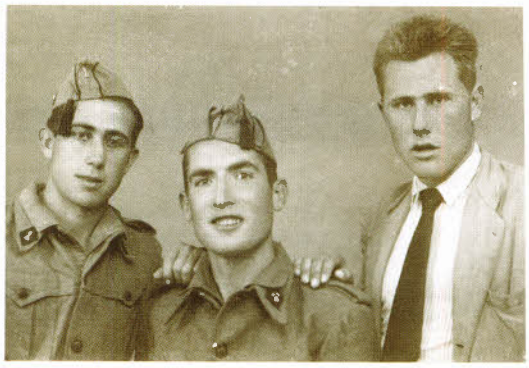

Año 1953. Juan Fuentes, Emilio Blanco,
Antonio de la Fuente Fuentes

Rosa María Torres y Santiago Fernández

Francisco Pantaleón, Martina Gª, Pedro Cuesta
y Martina García

Antonio, Ovidio, Coya, Antonio

1948. Colmenar Viejo - Pabellones del Campamento
Eusebio Sánchez, Moreno Confite,
Vicente Confite, Félix Sánchez

Lucio Medina García

Rosa María Torres, Santiago Fernández y
Rosario Trigo

2013 Archivo Digital ACAME "Joaquín Arias"

@Ayuntamiento de Santa Cruz de la Zarza (originales) @2013, Archivo Digital de ACAME "Joaquín Arias"

Nuestra Historia en Imágenes

Antolín Peña Torrijos, Guillermina Peña Torrijos.
Función de Muñoz Seca "La Venganza de D. Mendo". Año 1942

Gregorio Lázaro y su esposa Mercedes,
Tomás Verdugo y su esposa Elvira.
Hace 29 años viaje de novios en Galicia

Emilia "la Raya" y sus hijos
Pilar, Julia, Telesfora y Librado

Pili López

Pili López

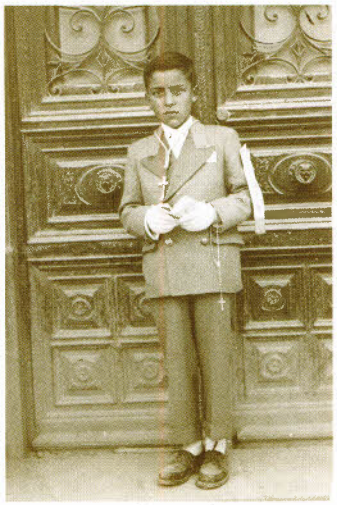

Cándido Cholicho

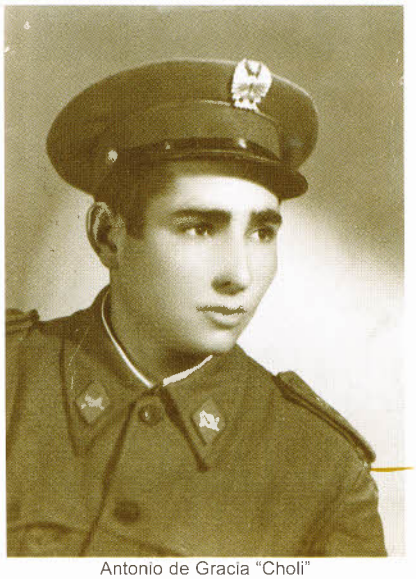

Antonio de Gracia "Choli"

Aunque parezca mentira es Nino de
legionario en Duque de Ahumada, Ceuta

Tomás, Elvira y Nino en el bar de la plaza,
local de Segundo. Año 1973

2013 Archivo Digital ACAME "Joaquín Arias"

@Ayuntamiento de Santa Cruz de la Zarza (originales) @2013, Archivo Digital de ACAME "Joaquín Arias"

Nuestra Historia en Imágenes

Pili López. Año 1960. 9 años

El grupo cantando villancicos.

Emilia "la Raya"

Emilia "la Raya"

Librado Serrano Torrijos

Doña María Teresa Dema y sus alumnas

El grupo cantando villancicos.
Rosi, Carmencita, Juliana, Inmaculada, Blanca Nieves, Remdios, Mª Pili, Mª Pilar, Mª Nieves y Mª Angeles

Pilar "la Raya"

Librado Tanas y Emilia "la raya"

2013 Archivo Digital ACAME "Joaquín Arias"

@Ayuntamiento de Santa Cruz de la Zarza (originales) @2013, Archivo Digital de ACAME "Joaquín Arias"

Nuestra Historia en Imágenes

Francisca de Gracia (Cholicha)

Belén "los Candiles", Pilar "la Raya"

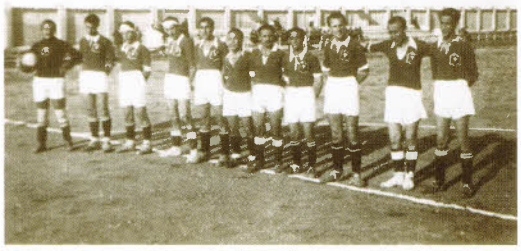

De izquierda a derecha: Félix Avia, El Maño, Pepe Tirso, Marcelino, Feliciano, Arevalillo, Confite, Polín, Eduardo Sánchez, Joaquín Arias, Antoñete.
Año 42/43

Raimundo Serna, José A. Serna y Pilar Serna

Raimundo Serna, Daniel Fuentes Bravo

PLAZA DE TOROS DE SANTA CRUZ DE LA ZARZA

GRAN BECERRADA

El día 2 de Septiembre de 1.973 a las 5 en punto de la tarde, si el tiempo no lo impide y con permiso de la autoridad se lidiarán

3 HERMOSOS BECERROS 3

que serán picados, banderilleados y muertos a estoque por las grandes figuras.

GREGORIO VERDUGO
"EL CHICO DEL BARRIO"

Cuadrilla:
Paco "El Memo", "El Monjo", "El Musiquillas" y "El Loco".

JESUS ATIENCIA
"KURAKI"

Cuadrilla:
Vicente "El Barbas", José A. "El Cobollo", "El Turuta" y "El Pío".

MIGUEL A. LORIENTE
"EL TUERCA"

Cuadrilla:
Raimundo "El Niño del Hierro", Jesús "El Chotu", Felipe "El Huevo", José "El Granja" y Gerónimo "El Indio".

No dejen de presenciar este gran espectáculo.

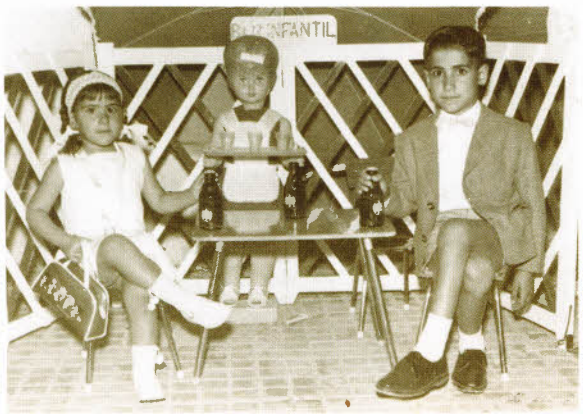

Mª Carmen y Félix

Julián de la Osada, José A. Serna, Joaquín Cánovas, Ricardo Oteros, Miguel A. Pavón, José Mª (Tazón), Juan Pedro Fernández, Mario Sáez, Jesús Alberto Fernández, Antonio Martínez (culoancho)

2013 Archivo Digital ACAME "Joaquín Arias"

@Ayuntamiento de Santa Cruz de la Zarza (originales) @2013, Archivo Digital de ACAME "Joaquín Arias"

Nuestra Historia en Imágenes

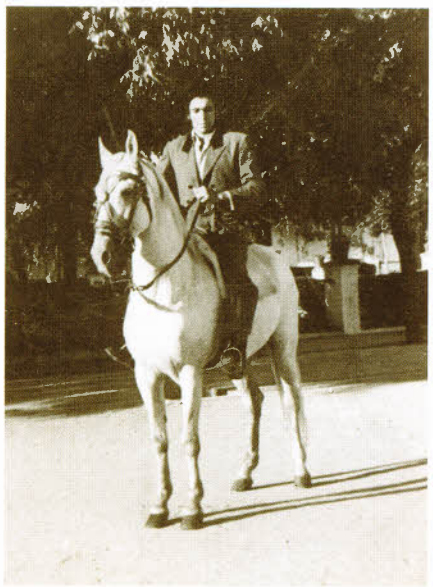

Luis Sánchez Verdugo. Año 50

Rosalía García García

Amparo Valencia de Andrés

Joaquina de Andrés

Herminio García de la Cruz

Adela García

Rosalía González Collantes

Adolfo García de la Cruz

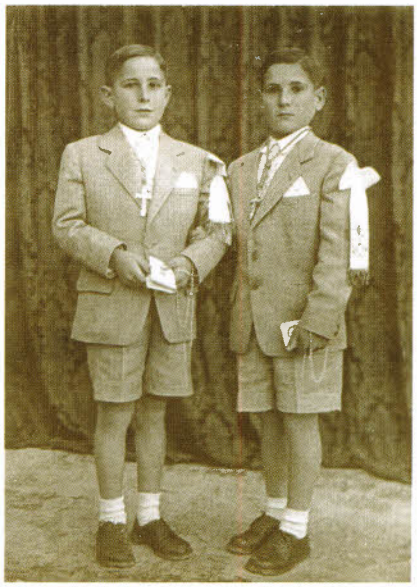

Estos son los hermanos "espetones", Daniel y Marcial Sánchez Moreno, de 9 y 10 años, haciendo la Comunión en la Portada de José "el retratista"

2013 Archivo Digital ACAME "Joaquín Arias"

Nuestra Historia en Imágenes

Herminio García de la Cruz

Rosalía García García y Adolfo García García

Felipa Huelves, Joaquina de Andrés, Félix de Andrés y Amparo de Andrés

Magdalena López Palacios

José María Verdugo Valencia

Guadalupe Lorenzo con su bisnieta Mª José Verdugo

Calle Subida al Arrabal

Eusebia, Fermina, María Molina, Gabriela

2013 Archivo Digital ACAME "Joaquín Arias"

@Ayuntamiento de Santa Cruz de la Zarza (originales) @2013, Archivo Digital de ACAME "Joaquín Arias"

Nuestra Historia en Imágenes

Magdalena López Palacios

Benita Lorenzo Martínez y amigas en Zarza de Tajo

Paco Gª en su Comunión con su madre, Benita Lorenzo Martínez

Rondalla de Mayos. Año 1978 (aprox.)

Pablo García

Chicas en Moto. Año 1949 (aprox.)

Pilar López, Pilar, Mª Jesús Sánchez, Micaela García

Boda del año 1962 de santacruceros en Madrid, de Carmen Párraga

2013 Archivo Digital ACAME "Joaquín Arias"